Κέντρο
Περιβαλλοντικής
Εκπαίδευσης
Καστρίου

Ασπόνδυλα του νερού

Ξεκινούμε από εδώ

- ΜΕΓΕΘΟΣ Πραγματικά μικρό (μικρότερο από 2 χιλιοστά)
  - **Δάφνια**

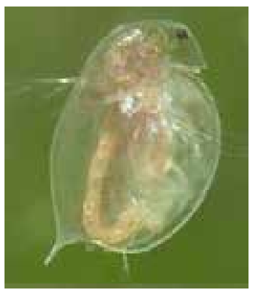

  - **Κύκλωπας**

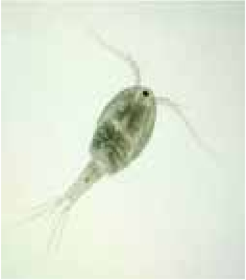

- ΜΕΓΕΘΟΣ Μεγαλύτερο από 2 χιλιοστά
  - Έχει πόδια
    - Έχει περισσότερα από έξι πόδια
      - **Ψείρα του γλυκού νερού [Άσελλος]** (έως 12 χιλιοστά)

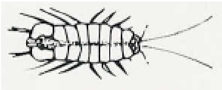

      - **Γαριδάκι του γλυκού νερού [Γαμμαρίδη]** (έως 20 χιλιοστά)

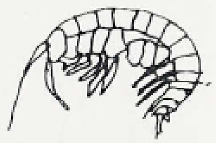

    - Έχει έξι πόδια
      - Ζει στην επιφάνεια του νερού
        - **Πατινέρ της λίμνης [Γερρίδη]**

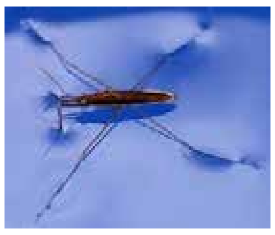

      - Ζει μέσα στο νερό
        - Έχει ουρές
          - Έχει 3 κοντές, πλατιές ουρές
            - **Νύμφη Ζυγόπτερου Οδοντόγναθου**

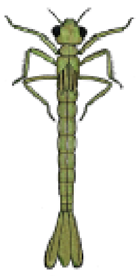

Ενήλικο

          - Έχει 3 μακριές, λεπτές ουρές
            - **Νύμφη Εφημερόπτερου** (έως 16 χιλιοστά)

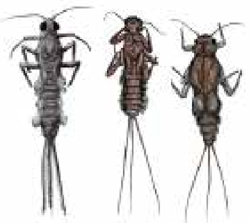

Ενήλικο

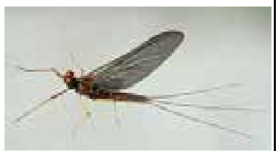

          - Έχει 2 κοντές ουρές
            - **Προνύμφη σκαθαριού [Κολεόπτερου]**

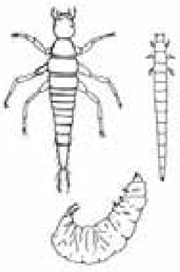

Ενήλικο

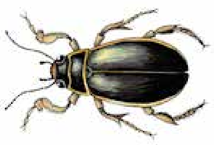

          - Έχει 2 μακριές, λεπτές ουρές
            - **Νύμφη Πλεκόπτερου** (έως 30 χιλιοστά)

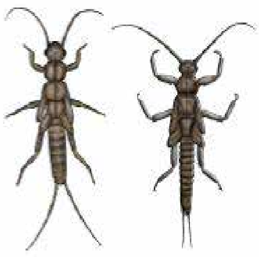

Ενήλικο

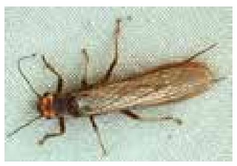

        - Δεν έχει ουρές
          - Έχει μεγάλο και παχύ σώμα, με μεγάλα μάτια
            - **Νύμφη Λιβελούλας [Ανισόπτερου Οδοντόγναθου]**

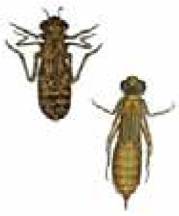

Ενήλικο

          - Ζουν σε θήκη που φτιάχνουν από πετραδάκια, άμμο ή φύλλα.
            - **Προνύμφη Τριχόπτερου**

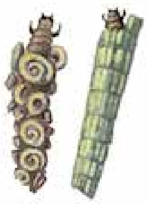

Ενήλικο

          - Έχει σκληρή πλάτη, στο άκρο της οποίας σχηματίζεται ρόμβος
            - **Κωπηλάτης Ημίπτερο**

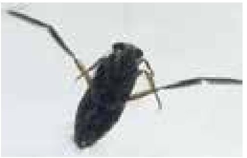

          - Έχει σκληρή πλάτη, η οποία χωρίζεται από μια γραμμή
            - **Κωπηλάτης Κολεόπτερο**

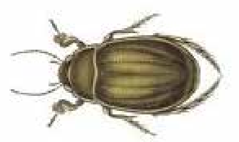

  - Δεν έχει πόδια
    - Έχει κέλυφος
      - **Σαλιγκάρι**

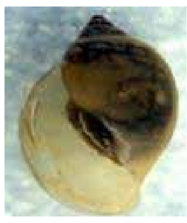

    - Δεν έχει κέλυφος
      - Κάθεται στο βυθό
        - **Βδέλλα**

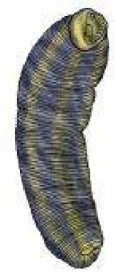

      - Κολυμπάει στο νερό
        - **Προνύμφη Δίπτερου**

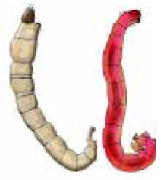

Ενήλικο