Τα προγράμματα

του ΚΠΕ Καστρίου

2022-2023

Μονοήμερα προγράμματα

Ελάτε να Γίνουμε Γιουνιπερογνώμονες

στον Πάρνωνα

Ελάτε να Γίνουμε Γιουνιπερογνώμονες

<u>Πεδίο δραστηριοτήτων</u>:
το μοναδικό στην Ευρώπη δάσος της Μαλεβής με τη **δρυπώδη άρκευθο**

Ελάτε να Γίνουμε Γιουνιπερογνώμονες

Κύριος στόχος του προγράμματος:
η γνωριμία με τα ορεινά δασικά οικοσυστήματα

Στα δάση του Μαινάλου

στο Μαίναλο

Στα δάση του Μαινάλου

Πεδία δραστηριοτήτων:

το Μουσείο Δασικής Ιστορίας Μαινάλου και δασικό μονοπάτι κοντά στο μουσείο ή μόνο το μονοπάτι Ροεινό-Αλωνίσταινα

Στα δάση του Μαινάλου

Κύριος στόχος του προγράμματος:
η γνωριμία με τα δάση και την αειφορική εκμετάλλευσή τους

Οι Αχινοί του Δάσους

στις καστανιές του Καστρίου

Οι Αχινοί του Δάσους

Πεδίο δραστηριοτήτων:
καστανόδασος στο Καστρί

Οι Αχινοί του Δάσους

Κύριος στόχος του προγράμματος:
η γνωριμία με τα καλλιεργούμενα δέντρα

Ακολουθώντας μια Λιβελούλα

στη λιμνοθάλασσα

Ακολουθώντας μια Λιβελούλα

Πεδίο δραστηριοτήτων:
η Λιμνοθάλασσα του Μουστού

Ακολουθώντας μια Λιβελούλα

Κύριος στόχος του προγράμματος:
η συνειδητοποίηση της σημασίας των υδροβιότοπων

Τα μυστικά του ποταμού

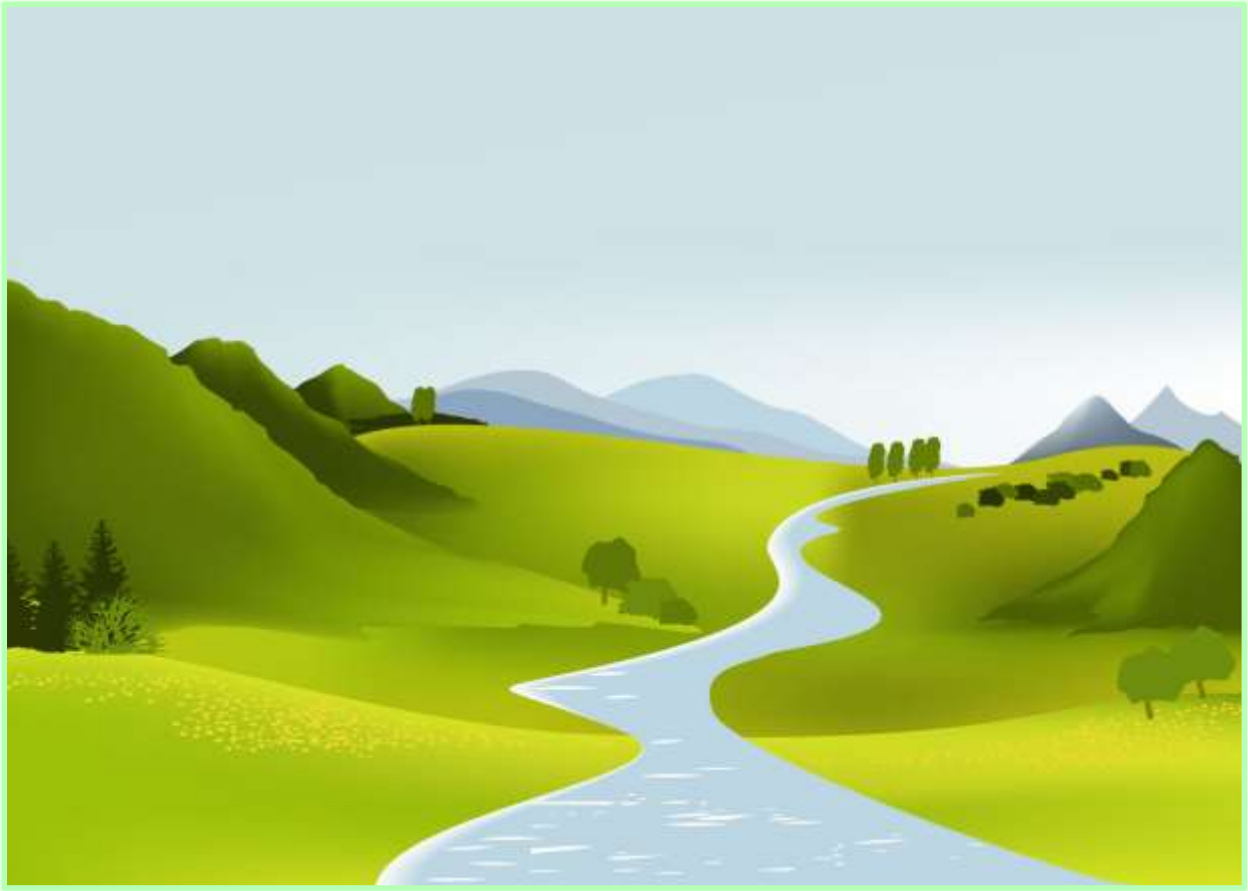

στον Τάνο ή στον Μυλάοντα

Τα μυστικά του ποταμού

Πεδίο δραστηριοτήτων:
οι όχθες των ποταμών Τάνου ή Μυλάοντα

Τα μυστικά του ποταμού

Κύριος στόχος του προγράμματος:
η γνωριμία με την αξία και τις λειτουργίες των ποταμών

Τι καιρό θα κάνει;

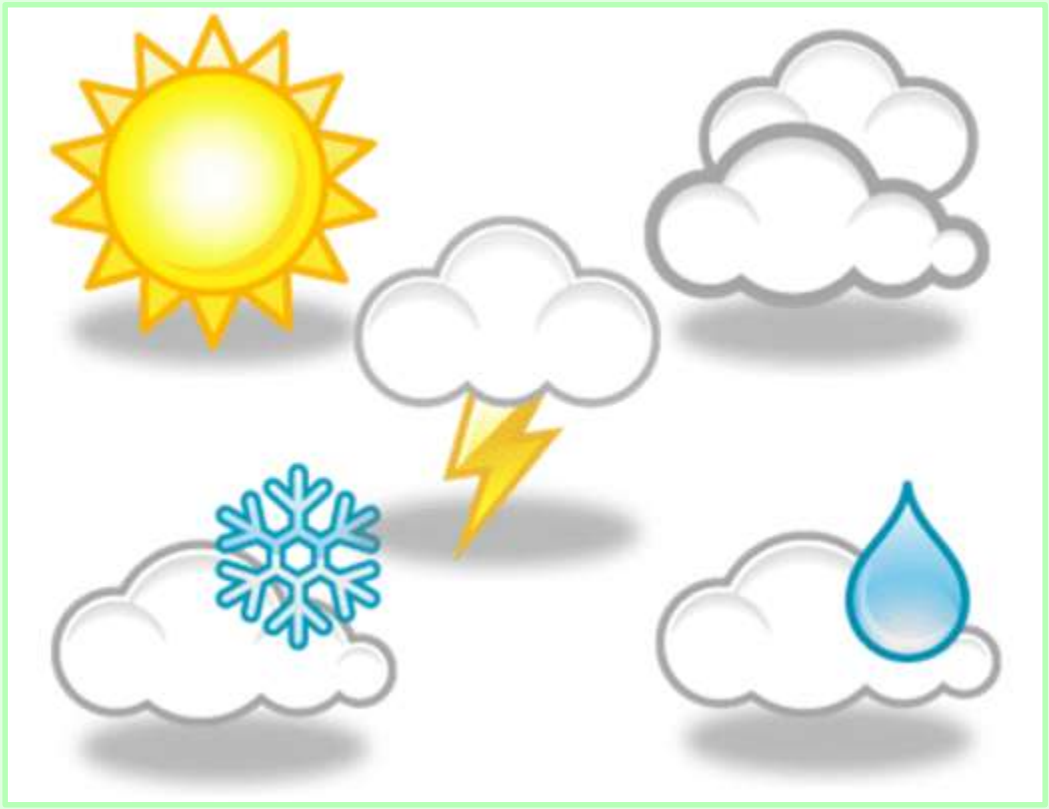

τα ατμοσφαιρικά φαινόμενα

Τι καιρό θα κάνει;

Πεδία δραστηριοτήτων:
οι αίθουσες του ΚΠΕ Καστρίου και υπαίθριος χώρος του Καστρίου

Τι καιρό θα κάνει;

Κύριος στόχος του προγράμματος:
η γνωριμία με τα ατμοσφαιρικά φαινόμενα και το κλίμα

Συνέντευξη με μια Μέλισσα

δίπλα στην κυψέλη

Συνέντευξη με μια Μέλισσα

Πεδίο δραστηριοτήτων:
ένα μελίσσι στο δάσος...

Συνέντευξη με μια Μέλισσα

... και στην τάξη «Ο Καραγκιόζης Μελισσοκόμος»!

Συνέντευξη με μια Μέλισσα

Κύριος στόχος του προγράμματος:
η συνειδητοποίηση της αξίας των μελισσών για τη ζωή στη Γη

Πηγές ενέργειας – Πηγές ζωής

ενέργεια και αειφορία

Πηγές ενέργειας – Πηγές ζωής

Πεδίο δραστηριοτήτων:
το ΚΠΕ Καστρίου ή το σχολείο σας

Πηγές ενέργειας – Πηγές ζωής

Κύριος στόχος του προγράμματος:
η γνωριμία με την αειφόρο διαχείριση της ενέργειας

Δεν πετάω τίποτε

πόσο χρήσιμα είναι τα απορρίμματα

Δεν πετάω τίποτε

Πεδία δραστηριοτήτων:

οι αίθουσες του ΚΠΕ Καστρίου και μονοπάτι της περιοχής ή το σχολείο σας και κοντινό σας μονοπάτι

Δεν πετάω τίποτε

Κύριος στόχος του προγράμματος:
η γνωριμία με τους τρόπους διαχείρισης των απορριμμάτων

Αρχαίες πολιτείες της Αρκαδίας – Περιήγηση στο χώρο και στο χρόνο

η αρχαία Τεγέα

Αρχαίες πολιτείες της Αρκαδίας – Περιήγηση στο χώρο και στο χρόνο

Πεδία δραστηριοτήτων:
το Αρχαιολογικό Μουσείο Τεγέας και ο ναός της Αλέας Αθηνάς

Αρχαίες πολιτείες της Αρκαδίας – Περιήγηση στο χώρο και στο χρόνο

Κύριος στόχος του προγράμματος:
η κατανόηση της σχέσης του ανθρώπου με το περιβάλλον κατά την αρχαιότητα

Έχω δικαίωμα… έχεις δικαίωμα

τα ανθρώπινα δικαιώματα

Έχω δικαίωμα… έχεις δικαίωμα

Πεδίο δραστηριοτήτων:
οι αίθουσες του ΚΠΕ Καστρίου ή του σχολείου σας

Έχω δικαίωμα… έχεις δικαίωμα

Κύριος στόχος του προγράμματος:
η γνωριμία με τα ανθρώπινα δικαιώματα

Περιαστικά δάση

δασικά μονοπάτια κοντά την πόλη

Περιαστικά δάση

Παραδείγματα πεδίων δραστηριοτήτων στην Τρίπολη:

•κυκλικό μονοπάτι στο δασάκι των Αγ. Θεοδώρων

•μονοπάτι που συνδέει το άλσος του Αγ. Γεωργίου με την Αγ. Τριάδα

•κυκλικό μονοπάτι στο άλσος Παναρκάδων

•μονοπάτι από το στρατόπεδο Θ. Κολοκοτρώνη έως την Ανάληψη

•μονοπάτι από τη Μονή Επάνω Χρέπας προς την κορυφή του βουνού

Περιαστικά δάση

Κύριος στόχος του προγράμματος:
η γνωριμία με δασικά μονοπάτια κοντά σε αστικές περιοχές

Στα πατήματα του Γέρου του Μοριά

200 χρόνια από την έναρξη
της Ελληνικής Επανάστασης του 1821

Στα πατήματα του Γέρου του Μοριά

Πεδία δραστηριοτήτων:

- το σπίτι-μουσείο του Θ. Κολοκοτρώνη στο Λιμποβίσι
- κοντινό μονοπάτι στο Αρκουδόρεμα

Στα πατήματα του Γέρου του Μοριά

Κύριοι στόχοι του προγράμματος:

- η κατανόηση ιστορικών στοιχείων της Επανάστασης του 1821 (Μάχες: Βαλτέτσι – Δερβενάκια)
- η εμβάθυνση στην ηγετική προσωπικότητα του Θ. Κολοκοτρώνη
- η μελέτη του γεωμορφολογικού περιβάλλοντος του Μαινάλου

Νέο! Η βιώσιμη πόλη μας

Προκλήσεις και λύσεις για μια βιώσιμη πόλη

Η βιώσιμη πόλη μας

Πεδίο δραστηριοτήτων: Το σχολείο και περιβαλλοντικό μονοπάτι στην πόλη

Στόχοι του προγράμματος:

Η ενδυνάμωση των μαθητών-αυριανών πολιτών, η εξοικείωσή τους με διαδικασίες επίλυσης προβλημάτων που τους αφορούν άμεσα και η ανάληψη δράσης για την προστασία ή την αλλαγή του περιβάλλοντός τους

Ευχαριστούμε
για την παρακολούθηση
της παρουσίασης